

Nachbarn

Fl.-Nr. 197

Harry Gerlach & Töchter GmbH & Co. KG
Berliner Str. 120
10713 Berlin

Fl.-Nr. 196

Harry Gerlach & Töchter GmbH & Co. KG
Berliner Str. 120
10713 Berlin

Fl.-Nr. 33

Bernd und Marie Schlapeta Vermögensverwaltung GbR
Schlapeta, Bernd
Friedhofstr. 17
78351 Bodman-Ludwigshafen

Schlapeta, Marie Kristin
Kaiserpalzstr. 38
78351 Bodman-Ludwigshafen





Fl.-Nr. 34

Aragon 15. VV GmbH
Mecklenburgische Str. 57
14197 Berlin

Fl.-Nr. 199

Strohauer Wohnungsunternehmen GmbH & Co. KG
Kurfürstenstr. 38
10785 Berlin

Legende

-  Bauteil Bestand
-  Bauteil neu
-  Bauteil neu
-  Abbruch

Lageplan M 1:1000

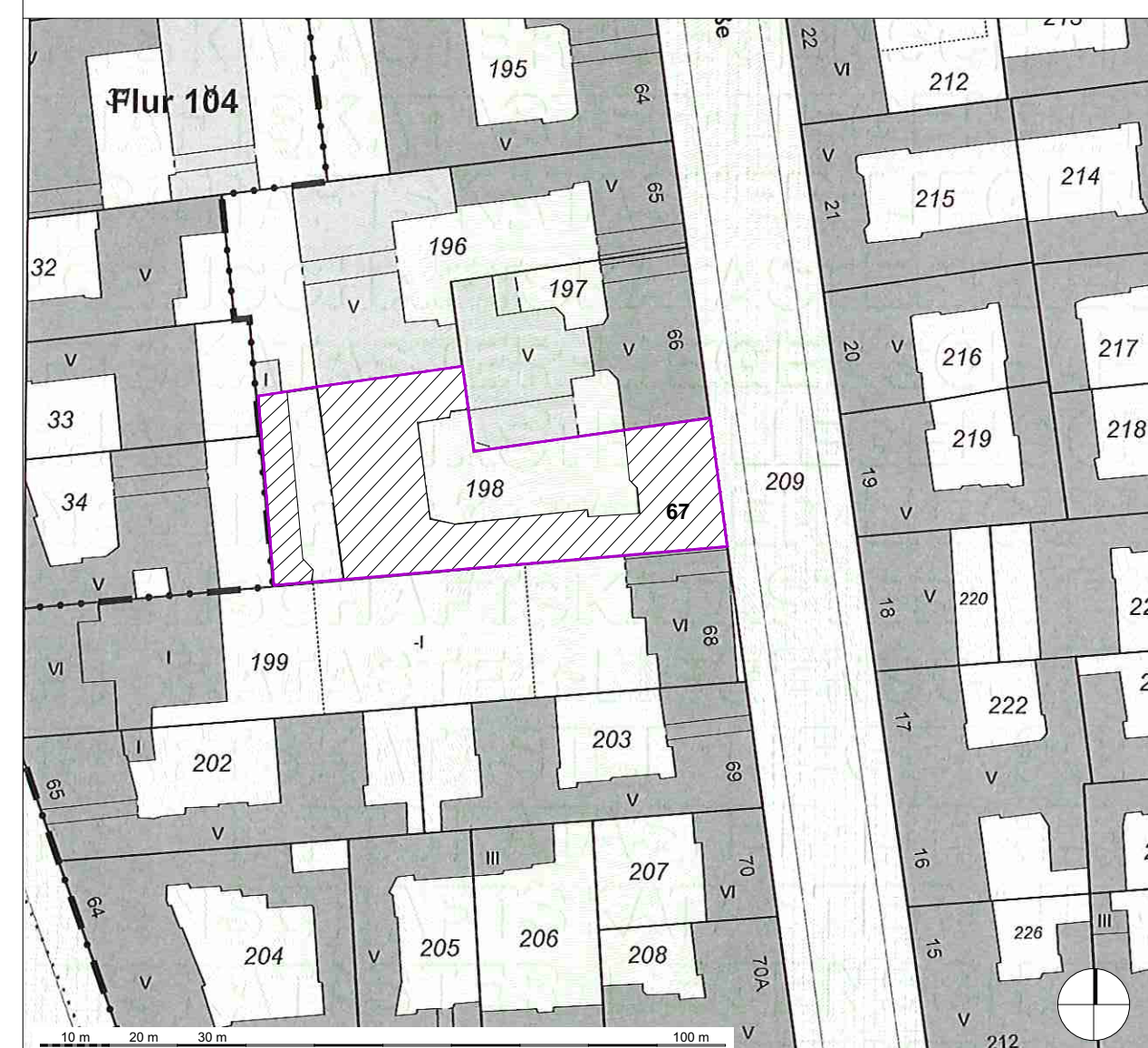

Eingabeplan

zuständige Behörde	Bezirksamt Neukölln von Berlin, Karl-Marx-Straße 83, 12043 Berlin
Ort des Vorhabens	Hobrechtstr. 67, 12047 Berlin FL.-Nr.: 198, Flur 105, Gemarkung Neukölln
Art des Vorhabens	Vordergebäude: Ausbau eines Dachspeichers zu einer Wohneinheit, Anbau von Gauben, Dachfenstern, Balkonen und eines Außenaufzugs, Errichtung einer Dachterrasse Seitengebäude / Rückgebäude 1: teilweise Umnutzung von Werkstätten, Lagerräumen zu Büros (KG, EG), Ausbau eines Dachspeichers zu zwei Wohneinheiten, Anbau von Gauben, Dachfenstern, Balkonen, Einbau von Dachterrassen, Erneuerung des Aussenaufzugs, Einbau einer Treppe Rückgebäude 2: Umnutzung von zwei Lagereinheiten zu 4 Ateliers/Werkstätten
Antragsteller	
Planfertiger	
Planinhalt	Grundriss Obergeschoss 1
Plannummer	HOB 67 - OG1 - 03
Maßstab	1:100
Datum	09.09.2024

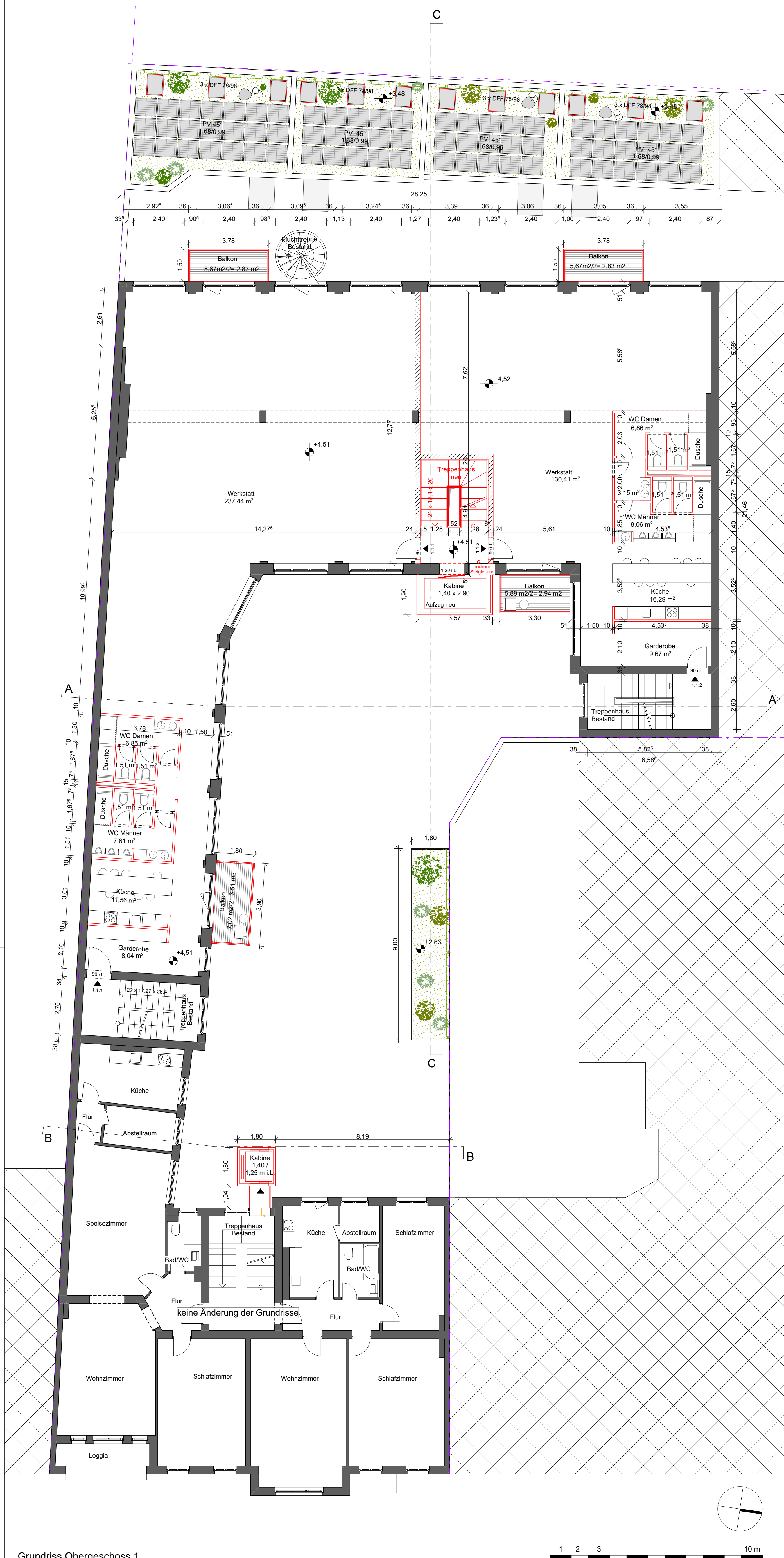

Grundriss Obergeschoss 1

